

**TRIBUNALE DI PALERMO**  
**SEZIONE ESECUZIONI IMMOBILIARI**  
**ESECUZIONE IMMOBILIARE R.Es. n. 389/2016**  
**LOTTO UNICO**

Piena ed intera proprietà di appartamento in villino sito in Balestrate,  
C.da Giardini s.n.c., piano primo.  
C.F. foglio 10, particella 257, sub. 14

PIANO PRIMO  
H = 3,00 m.

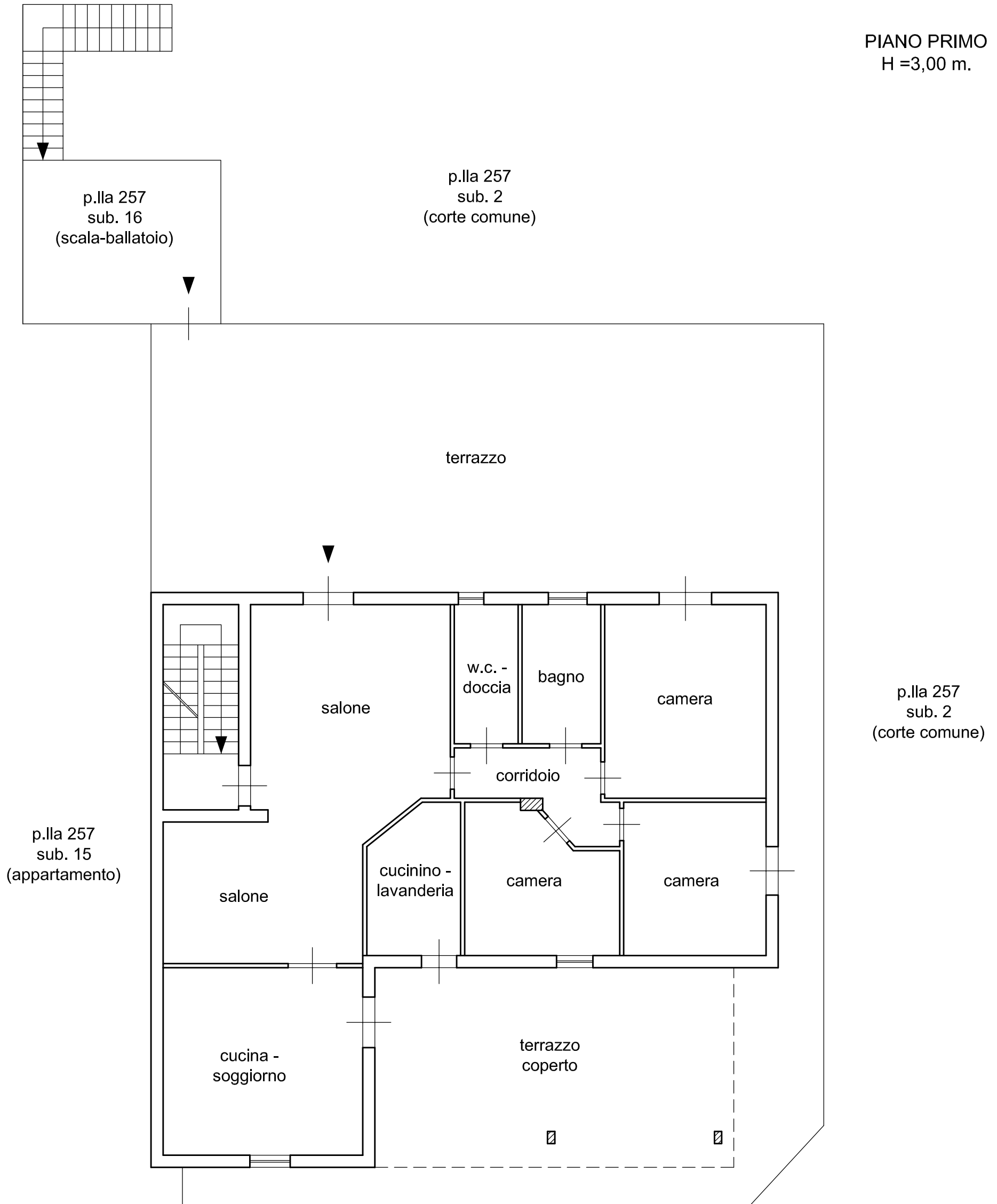

p.la 257  
sub. 2  
(corte comune)

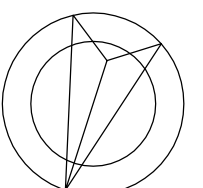

N  
scala 1:100